

Brochure 2019

IMPARA L'ITALIANO IN... **TOSCANA**



IMPARA L'ITALIANO IN... **SARDEGNA**



Living Italian, discovering
Tuscany and Sardinia

Terramare
Via Roma 42
58015 Orbetello (GR)
Italia

Tel. +39 (0)564 850007
Cellulare +39 (0)347 3679655

<http://www.linguaterramare.com>
info@linguaterramare.com
ormarse@outlook.com

www.facebook.com/linguaterramare
<https://twitter.com/LinguaTerramare>
<https://www.youtube.com/channel/UCCb80zH5WrejhrndQ20t7Xw>



Terramare - Via Roma 42 - 58015 Orbetello - Tel. +39 (0)564 850007 - Cell. +39 (0)347 3679655
www.linguaterramare.com - info@linguaterramare.com - www.facebook.com/linguaterramare

LA SCUOLA NEL CUORE DELLA CITTÀ

La nostra scuola, **fondata nel 1985 a Orbetello**, in collaborazione con la scuola Koinè di Firenze, ha collaborato con l'Università per Stranieri di Siena, dove i nostri insegnanti, tutti altamente qualificati, hanno conseguito la certificazione DITALS riconosciuta dal MIUR come titolo di competenza per l'insegnamento dell'italiano agli stranieri. Da 2005 i corsi Terramare hanno anche luogo nella città di Oristano e in altre località della Sardegna.

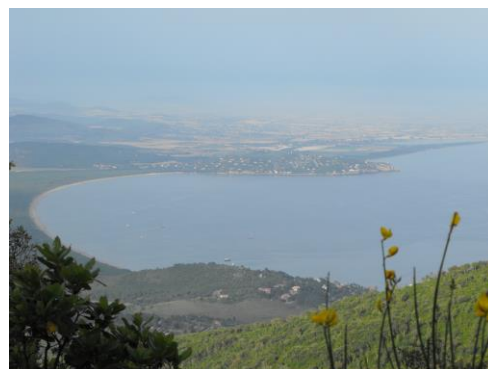

CLASSI

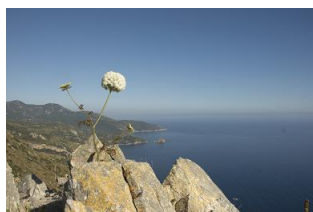

I corsi cominciano ogni lunedì alle 9:00. Dopo un breve test, vengono formate le classi composte da **piccoli gruppi di studenti (min 2 max 6)** il cui livello di competenza linguistica è omogeneo. Possono iscriversi studenti di ogni livello (dal principiante all'avanzato). Sono presenti i **6 livelli** contenuti nel Framework della UE per le lingue straniere. Le lezioni si svolgono la mattina, **dalle 9 alle 13** (20 minuti di pausa alle 11), dal lunedì al venerdì. Durante la pausa studenti e insegnanti fanno colazione nei bar del centro e delle piazze principali dando vita a piacevoli conversazioni. Gli studenti, a contatto con la vita reale, spontaneamente sperimentano la loro abilità linguistica nei contesti quotidiani.

METODO DIDATTICO

Il metodo di insegnamento è basato sulla **“Centralità” dello studente** ed è diretto al coinvolgimento della sua completa personalità. Gli studenti sono i protagonisti delle attività didattiche svolte con modalità di interazione costante tra di loro e tra studenti e insegnanti. Lo sviluppo della competenza linguistica non è costretta dentro la interpretazione e la semplice ripetizione delle parole e delle forme strutturali, ma si libera nella estensione della creatività individuale che si esprime nella trasformazione della lingua imparata nei contesti interattivi in classe alle **esperienze comunicative della lingua viva** in cui lo studente sperimenta l'efficacia del proprio personale modo di interagire nella vita reale durante le attività sociali e culturali in ambienti esterni alla scuola.



Terramare - Via Roma 42 - 58015 Orbetello - Tel. +39 (0)564 850007 - Cell. +39 (0)347 3679655
www.linguaterramare.com - info@linguaterramare.com - www.facebook.com/linguaterramare

ATTIVITÀ CULTURALI

Le attività culturali organizzate dalla scuola si ripetono **tre volte alla settimana**:

- Due pomeriggi a settimana sono previsti gli incontri culturali su temi vari (canzone, cinema, spettacoli, storia, arte, letteratura ecc...)
- Una volta alla settimana, a completamento del Programma di Lingua e Cultura Generale, ci sono le escursioni nei Parchi Naturali, nelle Oasi, nelle Isole dell'Arcipelago Toscano, nei Parchi Archeologici o nei centri Storici. Il contatto diretto con l'“ambiente Italia”, nei suoi molteplici aspetti, associa una più spontanea acquisizione dei linguaggi settoriali alla piacevole scoperta della natura e della storia territoriale.

ORBETELLO – LA TERRA E IL MARE

Orbetello si trova nell'estremo lembo a sud della **Maremma Toscana**, al centro di una splendida laguna costiera intorno alla quale la Terra e il Mare si incontrano e si confondono, si separano e si ritrovano in un interminabile gioco di immagini panoramiche e ambienti naturali di grande suggestione. Una ricchezza paesaggistica unica: in un raggio di pochi chilometri percorribili in bicicletta, sono raggiungibili ambienti dove la natura è integralmente protetta quali, i **rifugi faunistici del**



WWF e le Zone umide della Laguna di Orbetello, il **Parco Naturale della Maremma**, il **promontorio dell'Argentario** e i due **“Tomboli” (Feniglia e Giannella)** che definiscono la laguna, lasciando aperte le vie di comunicazione con il **Mare Tirreno** sul quale si affacciano, creando due lunghe spiagge di sabbia dorata.

Orbetello gode, inoltre, di una **posizione geografica centralissima** rispetto alle più interessanti e ricche città d'arte della Toscana e del Lazio come: Firenze, Siena, Pisa, Massa Marittima, Volterra, Faenza, San Gimignano, Viterbo, Roma, Bolsena, Vulci, Tuscania, Tarquinia, Cerveteri, Ostia Antica ...e altre ancora...



Terramare - Via Roma 42 - 58015 Orbetello - Tel. +39 (0)564 850007 – Cell. +39 (0)347 3679655
www.linguaterramare.com - info@linguaterramare.com - www.facebook.com/linguaterramare

La Maremma offre **una straordinaria combinazione di Archeologia, Arte e Storia.**

Ancora oggi, l'antico centro della città è **circondato dalle mura megalitiche etrusche** che la separano dalla laguna nella quale è immersa, lasciando aperte le vie di accesso allo specchio d'acqua per praticare la pesca ed altri sport, come il canottaggio e la vela. Il successivo sviluppo urbanistico non ha alterato l'antico tracciato delle strade etrusche.



Antichi borghi medievali e rinascimentali, come a completamento architettonico dell'orografia maremmana, caratterizzata dai tipici rilievi collinari, si regono le torri, gli antichi borghi circondati dalle mura medievali ed i castelli risalenti ai secoli X/XV (Scansano Magliano, Pitigliano, Sovana, Montemerano, Capalbio, Tarquinia, Massa Marittima, ecc).

I NOSTRI CORSI

Corsi standard

- Gruppo intensivo
- Individuale
- Preparazione esami CILS
- Corsi combinati

Corsi speciali

- Lingua, arte e archeologia
- Lingua, natura e sport
- Lingua, cucina mediterranea e strade del vino
- Lingua, yoga e acrobatic yoga
- Lingua, cinema, letteratura e drammatizzazione

Corsi straordinari di lingua pratica

- Parlare viaggiando
- Dal fare al dire
- Corsi di Natale in italiano
- La lingua italiana a casa tua
- Corsi speciali senior group
- Corsi speciali junior group





Terramare - Via Roma 42 - 58015 Orbetello - Tel. +39 (0)564 850007 - Cell. +39 (0)347 3679655
 www.linguaterramare.com - info@linguaterramare.com - www.facebook.com/linguaterramare

CORSI STANDARD

GRUPPO INTENSIVO

Date inizio corso: 07.01. - 21.01. - 04.02. - 18.02. - 04.03. - 18.03. - 01.04. - 15.04. - 29.04. - 13.05. - 27.05. - 10.06. - 24.06. - 08.07. - 22.07. - 05.08. - 19.08. - 02.09. - 16.09. - 30.09. - 14.10. - 28.10. - 11.11. - 25.11. - 09.12. - altre date su richiesta.

Durata: almeno 1 settimana; a Orbetello (Toscana) o Oristano (Sardegna)

Lezioni: 4 ore al giorno. 1 lezione = 60 minuti. 20 ore/settimana.

Livelli: tutti

Gruppo: 3-6 persone

Programma:

- 4 ore al giorno di lezioni di gruppo dalle 9:00 alle 13:00;
- 2 incontri culturali a settimana di 1,5 ore (nel pomeriggio);
- 1 escursione storico-naturalistica di una giornata intera nella prima settimana di frequenza (nel fine-settimana);
- 1 escursione storico-naturalistica di mezza giornata nella prima settimana di frequenza;
- 1 escursione storico-naturalistica di mezza giornata nella seconda settimana di frequenza.

Durata	Toscana	Sardegna
1 settimana	215 €	240 €
2 settimane	370 €	395 €
3 settimane	490 €	510 €
4 settimane	580 €	600 €



CORSI COMBINATI

Date inizio corso: 07.01. - 21.01. - 04.02. - 18.02. - 04.03. - 18.03. - 01.04. - 15.04. - 29.04. - 13.05. - 27.05. - 10.06. - 24.06. - 08.07. - 22.07. - 05.08. - 19.08. - 02.09. - 16.09. - 30.09. - 14.10. - 28.10. - 11.11. - 25.11. - 09.12. - altre date su richiesta.



Terramare - Via Roma 42 - 58015 Orbetello - Tel. +39 (0)564 850007 – Cell. +39 (0)347 3679655
www.linguaterramare.com - info@linguaterramare.com - www.facebook.com/linguaterramare

Durata: almeno 1 settimana; a Orbetello (Toscana) o Oristano (Sardegna)

Lezioni: 6 ore/giorno: 4 ore al giorno di lezioni di gruppo + 2 ore/giorno di lezioni individuali. 1 lezione = 60 minuti. 30 ore/settimana (20 ore lezioni di gruppo, 10 ore lezioni individuali).

Livelli: tutti

Gruppo: 3-6 persone (corso di gruppo), 1:1 (lezioni individuali).

Programma:

- 4 ore al giorno di lezioni di gruppo dalle 9:00 alle 13:00;
- 2 ore al giorno di lezioni individuali;
- 2 incontri pomeridiani alla settimana dedicati alla cultura, all'arte, alla storia, alla musica e alla letteratura (cinema, teatro, concerti, ascolto di canzoni o letteratura italiana, visite a musei monumenti o centri storici, ecc.);
- 1 escursione storico-naturalistica di una giornata intera nella prima settimana di frequenza (nel fine-settimana);
- 1 escursione storico-naturalistica di mezza giornata nella prima settimana di frequenza;
- 1 escursione storico-naturalistica di mezza giornata nella seconda settimana di frequenza.

Durata	Toscana	Sardegna
1 settimana	460 €	490 €
2 settimane	830 €	860 €
3 settimane	1180 €	1210 €
4 settimane	1650 €	1680 €



CORSO INDIVIDUALE

Date inizio corso: ogni giorno

Durata: almeno 1 settimana; a Orbetello (Toscana) o Oristano (Sardegna)

Lezioni: 2-5 ore/giorno. 1 lezione = 60 minuti. 10-30 ore/settimana.

Livelli: tutti

Gruppo: 1:1



Terramare - Via Roma 42 - 58015 Orbetello - Tel. +39 (0)564 850007 – Cell. +39 (0)347 3679655
 www.linguaterramare.com - info@linguaterramare.com - www.facebook.com/linguaterramare

Programma:

Per gli studenti interessati a particolari aspetti della cultura italiana, con particolari esigenze linguistiche o necessità di approfondimenti settoriali (linguaggio economico, giuridico, scientifico, artistico storico, ecc.).

I corsi individuali sono progettati per rispondere a tutte le aspettative e le necessità di conoscenza della lingua generale o dei linguaggi settoriali.

Gli studenti che scelgono un corso individuale possono partecipare anche alle attività e alle escursioni comprese nel programma del corso standard di gruppo se lo desiderano.

Le lezioni si possono svolgere la mattina o il pomeriggio.

Durata	10 ore/sett		20 ore/sett		30 ore/sett	
	Toscana	Sardegna	Toscana	Sardegna	Toscana	Sardegna
1 settimana	260 €	360 €	480 €	580 €	720 €	820 €
2 settimane	520 €	620 €	960 €	1060 €	1440 €	1540 €
3 settimane	780 €	880 €	1440 €	1540 €	2160 €	2160 €
4 settimane	1040 €	1140 €	1920 €	2020 €	2880 €	2980 €



CORSO PREPARAZIONE C.I.L.S.

Date inizio corso: ogni giorno

Durata: almeno 1 settimana; a Orbetello (Toscana) o Oristano (Sardegna)

Lezioni: 2-5 ore/giorno. 1 lezione = 60 minuti. 10-30 ore/settimana.

Livelli: tutti

Gruppo: 1:1

Programma:

Tra i corsi individuali sono previsti anche quelli rivolti alla preparazione degli esami CILS per il conseguimento del certificato rilasciato dall'Università per Stranieri di Siena, con la quale la nostra scuola collabora e che attesta il grado di competenza dell'Italiano come Lingua straniera riconosciuta dal Ministero degli Esteri. Gli studenti che scelgono un corso individuale possono partecipare anche alle attività e alle escursioni comprese nel programma del corso standard di gruppo se lo desiderano. Le lezioni si possono svolgere la mattina o il pomeriggio.



Terramare - Via Roma 42 - 58015 Orbetello - Tel. +39 (0)564 850007 - Cell. +39 (0)347 3679655
 www.linguaterramare.com - info@linguaterramare.com - www.facebook.com/linguaterramare

Durata	10 ore/sett		20 ore/sett		30 ore/sett	
	Toscana	Sardegna	Toscana	Sardegna	Toscana	Sardegna
1 settimana	260 €	360 €	480 €	580 €	720 €	820 €
2 settimane	520 €	620 €	960 €	1060 €	1440 €	1540 €
3 settimane	780 €	880 €	1440 €	1540 €	2160 €	2160 €
4 settimane	1040 €	1140 €	1920 €	2020 €	2880 €	2980 €



CORSI SPECIALI

LINGUA, ARTE E ARCHEOLOGIA

Date inizio corso: 07.01. - 21.01. - 04.02. - 18.02. - 04.03. - 18.03. - 01.04. - 15.04. - 29.04. - 13.05. - 27.05. - 10.06. - 24.06. - 08.07. - 22.07. - 05.08. - 19.08. - 02.09. - 16.09. - 30.09. - 14.10. - 28.10. - 11.11. - 25.11. - 09.12. - altre date su richiesta.

Durata: almeno 1 settimana; a Orbetello (Toscana) o Oristano (Sardegna)

Lezioni:

- 4 ore al giorno di lezioni di gruppo dalle 9:00 alle 13:00;
- 2 attività culturali pomeridiane alla settimana col gruppo;
- 1 escursione naturalistica e storica alla settimana col gruppo;
- 3 pomeriggi dedicati alle attività speciali con l'insegnante specializzato

Livelli: tutti

Gruppo: 3-6 persone (corso di gruppo), 1:1 (attività di arte e archeologia).

Programma: Questa parte della Maremma Toscana contiene una sintesi di arte e di archeologia italiana gelosamente racchiusa all'interno di nicchie ecologiche ed ambienti naturali tra i più riservati d'Italia ... E' la più felice combinazione per chi vuole approfondire la competenza linguistica e la conoscenza dell'arte senza perdere il contatto con la natura.

Oltre alle lezioni di lingua in classe durante la mattina, il corso comprende 3 attività speciali per settimana nei pomeriggi liberi dalle attività di gruppo

- visite ai siti archeologici etruschi e etrusco-romani; ai musei e pinacoteche;
- visite ai centri storici, opere di architettura e pittura medievali e rinascimentali;
- visita al "Giardino dei Tarocchi" di Niki de Saint-Phall e al "Giardino di Daniel Spoerri";
- laboratorio artistico: arte della manipolazione della creta e della produzione di manufatti; decorazione della ceramica ed altre tecniche pittoriche e grafiche.

Insegnanti specializzati accompagnano gli studenti aiutandoli a interpretare il messaggio culturale e il linguaggio estetico.



Terramare - Via Roma 42 - 58015 Orbetello - Tel. +39 (0)564 850007 – Cell. +39 (0)347 3679655
 www.linguaterramare.com - info@linguaterramare.com - www.facebook.com/linguaterramare

Durata	Toscana	Sardegna
1 settimana	480 €	590 €
2 settimane	900 €	1100 €



LINGUA, NATURA E SPORT

Date inizio corso: 07.01. – 21.01. – 04.02. – 18.02. – 04.03. – 18.03. – 01.04. – 15.04. – 29.04. – 13.05. – 27.05. – 10.06. – 24.06. – 08.07. – 22.07. – 05.08. – 19.08. – 02.09. – 16.09. – 30.09. – 14.10. – 28.10. – 11.11. – 25.11. – 09.12. – altre date su richiesta.

Durata: almeno 1 settimana; a Orbetello (Toscana) o Oristano (Sardegna)

Lezioni:

- 4 ore al giorno di lezioni di gruppo dalle 9:00 alle 13:00;
- 2 attività culturali pomeridiane alla settimana col gruppo;
- 1 escursione naturalistica e storica alla settimana col gruppo;
- 3 attività sportive alla settimana.

Livelli: tutti

Gruppo: 3-6 persone (corso di gruppo), 1:1 (attività di sport).

Programma: Per quanti amano combinare lo studio della lingua italiana con il piacere di praticare le attività sportive immersi in uno dei più speciali ambienti naturali d'Italia.

Oltre alle lezioni di lingua generale svolte in classe durante la mattina, il corso prevede tre pomeriggi a settimana dedicati all'attività sportiva (terra, mare o laguna) scelta tra:

- trekking lungo i sentieri costieri del parco e delle riserve naturali (a piedi o in bicicletta) con possibilità di sosta per bagno; lezioni di equitazione o passeggiate a cavallo;
- wind-surf, snorkelling, vela o immersioni subacquee lungo le coste dell'Argentario e delle Isole dell'Arcipelago;
- canottaggio, vela, canoa in laguna

Un istruttore specializzato seguirà lo studente nella pratica dello sport scelto ed un tutor lo accompagnerà per favorirne l'inserimento nelle strutture competenti per le discipline sportive.

Durata	Toscana	Sardegna
1 settimana	480 €	590 €
2 settimane	900 €	1100 €





Terramare - Via Roma 42 - 58015 Orbetello - Tel. +39 (0)564 850007 – Cell. +39 (0)347 3679655
 www.linguaterramare.com - info@linguaterramare.com - www.facebook.com/linguaterramare

LINGUA, CUCINA MEDITERRANEA E STRADE DEL VINO

Date inizio corso: 07.01. – 21.01. – 04.02. – 18.02. – 04.03. – 18.03. – 01.04. – 15.04. – 29.04. – 13.05. – 27.05. – 10.06. – 24.06. – 08.07. – 22.07. – 05.08. – 19.08. – 02.09. – 16.09. – 30.09. – 14.10. – 28.10. – 11.11. – 25.11. – 09.12. – altre date su richiesta.

Durata: almeno 1 settimana; a Orbetello (Toscana) o Oristano (Sardegna)

Lezioni:

- 4 ore al giorno di lezioni di gruppo dalle 9:00 alle 13:00;
- 2 attività culturali pomeridiane alla settimana col gruppo;
- 1 escursione naturalistica e storica alla settimana col gruppo;
- 3 attività speciali alla settimana con visite cene, degustazioni e approfondimenti culturali e lessicali.

Livelli: tutti

Gruppo: 3-6 persone (corso di gruppo), 1:1 (attività di cucina).

Programma:

Nella Maremma Toscana, dove è forte la tendenza a valorizzare i prodotti della terra, puoi partecipare ai numerosi eventi enogastronomici, godere della natura incontaminata, gustare i piatti tradizionali accompagnati dai più rinomati vini...Gli studenti che frequentano questo corso potranno anche entrare nelle cucine italiane per preparare con le loro mani le ricette tipiche sotto la guida di esperte cuoche; combinare gli ingredienti; conoscere il lessico della cucina; conversare e mangiare insieme alla famiglia.

Oltre alle lezioni di Lingua generale svolte in classe durante la mattina, il corso prevede tre pomeriggi a settimana dedicati alle attività speciali che possono consistere in:

- prove di cucina tradizionale con successiva cena e conversazione in famiglia in una casa italiana;
- visita alle aziende agro-alimentari della Maremma con possibilità di cene tipiche, assaggi e degustazioni di vini locali;
- visita all'impianto di itticoltura dei pescatori della i Orbetello per conoscere i sistemi di produzione e conservazione dei prodotti, preparazione di antipasti e consumazione con aperitivo.

Un insegnante accompagna gli studenti per illustrare il territorio visitato e favorire l'inserimento nei centri di produzione agro-alimentare o nelle case italiane.

Durata	Toscana	Sardegna
1 settimana	480 €	590 €
2 settimane	900 €	1100 €





Terramare - Via Roma 42 - 58015 Orbetello - Tel. +39 (0)564 850007 - Cell. +39 (0)347 3679655
 www.linguaterramare.com - info@linguaterramare.com - www.facebook.com/linguaterramare

STRAORDINARI CORSI DI LINGUA PRATICA

PARLARE VIAGGIANDO

VIAGGIO STUDIO ATTRAVERSO 4 REGIONI ITALIANE:

SARDEGNA, TOSCANA, UMBRIA E LAZIO

Date inizio corso: 07.01. - 21.01. - 04.02. - 18.02. - 04.03. - 18.03. - 01.04. - 15.04. - 29.04. - 13.05. - 27.05. - 10.06. - 24.06. - 08.07. - 22.07. - 05.08. - 19.08. - 02.09. - 16.09. - 30.09. - 14.10. - 28.10. - 11.11. - 25.11. - 09.12. - altre date su richiesta.

Durata: almeno 1 settimana

Lezioni: 7 ore/giorno: 3 ore di laboratorio linguistico (gruppo o individuale) e 4 ore di attività di viaggio studio. 1 lezione = 60 minuti. Circa 35 ore/settimana (15 ore di laboratorio linguistico, 20 ore di attività di viaggio studio).

Livelli: tutti

Gruppo: 3-6 persone (corso di gruppo) o 1:1 (corso individuale).

Programma:

Avrete modo di attraversare parchi, riserve naturali e oasi ambientali nei territori e nei mari più belli d'Italia per:

- conoscere le varietà storico-culturali e ambientali e scoprire le differenze tra le tradizioni delle regioni visitate;
- partecipare a manifestazioni popolari ed eventi culturali;
- preparare e mangiare piatti tipici della cucina locale e degustare i vini più pregiati;
- imparare la lingua italiana utilizzandola nello scambio delle informazioni sulle reali esperienze vissute a contatto con le differenti realtà regionali;
- comunicare le impressioni scaturite da ogni singolo viaggio e le emozioni della scoperta.

Durata	Gruppo (min 3 persone)	Individuale
1 settimana	700 €	1300 €
2 settimane	1300 €	2500 €
3 settimane	2100 €	3500 €
4 settimane	2750 €	4800 €

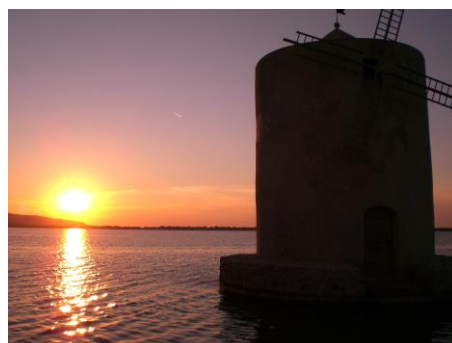



Terramare - Via Roma 42 - 58015 Orbetello - Tel. +39 (0)564 850007 – Cell. +39 (0)347 3679655
 www.linguaterramare.com - info@linguaterramare.com - www.facebook.com/linguaterramare

DAL FARE AL DIRE

L'ARTE E L'ARCHEOLOGIA

NEI CENTRI STORICI, MUSEI E SITI ARCHEOLOGICI

Date inizio corso: 07.01. – 21.01. – 04.02. – 18.02. – 04.03. – 18.03. – 01.04. – 15.04. – 29.04. – 13.05. – 27.05. – 10.06. – 24.06. – 08.07. – 22.07. – 05.08. – 19.08. – 02.09. – 16.09. – 30.09. – 14.10. – 28.10. – 11.11. – 25.11. – 09.12. – altre date su richiesta.

Durata: almeno 1 settimana; a Orbetello (Toscana)

Lezioni: 7 ore/giorno: 3 ore di laboratorio linguistico (gruppo o individuale) e 4 ore di attività culturali, artistici e archeologici. 1 lezione = 60 minuti. Circa 35 ore/settimana (15 ore di laboratorio linguistico, 20 ore di attività culturali, artistici e archeologici).

Livelli: tutti

Gruppo: 3-6 persone (corso di gruppo) o 1:1 (corso individuale).

Programma:

Potrete apprendere le tecniche delle attività artistiche, come:

- Manipolazione della creta e produzione delle forme di argilla;
- Smaltatura e decorazione delle ceramiche;
- Pittura e tecniche grafiche;
- Disegno architettonico.

Le attività sono svolte sotto la guida di esperti operatori d'arte.

- Visiterete le più importanti città d'arte in Toscana;
- Osserverete i resti archeologici della civiltà etrusco-romana;
- Apprenderete la lingua italiana attraverso il linguaggio legato alla produzione artistica e applicato nella sperimentazione delle tecniche grafico-pittoriche;
- Userete la lingua italiana nell'interpretazione delle opere d'arte e nell'approccio alla storia dell'arte ed alla archeologia.
- Conoscerete i presupposti culturali ed il messaggio simbolico della pittura e dell'architettura nei vari periodi storici.

Durata	Gruppo (min 3 persone)	Individuale
1 settimana	480 €	650 €
2 settimane	950 €	1100 €
3 settimane	1350 €	1550 €
4 settimane	1750 €	1980 €





Terramare - Via Roma 42 - 58015 Orbetello - Tel. +39 (0)564 850007 – Cell. +39 (0)347 3679655
 www.linguaterramare.com - info@linguaterramare.com - www.facebook.com/linguaterramare

NATALE IN ITALIANO

Date inizio corso 2018/2019: 10.12.2018, 17.12.2018, 24.12.2018, 31.12.2018, 07.01.2019, 14.1.2019

Date inizio corso 2019/2020: 09.12.2019, 16.12.2019, 23.12.2019, 30.12.2019, 06.01.2020, 13.01.2020

Durata: almeno 1 settimana; a Orbetello (Toscana) o Oristano (Sardegna)

Lezioni: 3 ore di lezioni di lingua italiana al giorno dalle 10 alle 13 – le lezioni possono avere luogo in classe o in diversi ambiti extrascolastici relative ai temi territoriali o agli aspetti storici e artistici o culturali trattati. Nei pomeriggi attività culturali.

Livelli: tutti

Gruppo: 3-6 persone

Programma: Questo è un momento magico per imparare la lingua e conoscere la cultura, perché tutto il “Vivere Italiano” acquista un significato più autentico: la scoperta della cultura e della lingua diventa più emozionante. Il clima mite e le giornate soleggiate ci accompagnano nell’ appassionante scoperta del mare e della terra della Maremma.

Dopo le attività linguistiche (3 ore al giorno) sono previste attività culturali alternativamente:

- visite ai borghi medievali dove hanno luogo gli allestimenti dei presepi viventi;
- visite a Musei, luoghi e città d’arte;
- passeggiate a piedi, in bicicletta o a cavallo lungo aree protette;
- degustazioni, assaggi e visite a aziende biologiche, fattorie o agriturismi;
- attività culturali varie: partecipazione a spettacoli, a eventi culturali, cinema;
- visite a siti e musei etrusco-romani;
- laboratorio artistico: approccio alle attività di pittura, disegno manipolazione della creta e decorazione della ceramica;
- visita a laboratori artigianali della ceramica.

Durata	Corso + attività culturali + stanza singola + colazione		Corso + attività culturali + stanza doppia + colazione	
	Toscana	Toscana + Sardegna	Toscana	Toscana + Sardegna
1 sett	435,00 €	830,00 €	405,00 €	800,00 €
2 sett	795,00 €	1.500,00 €	750,00 €	1.450,00 €
3 sett	1.150,00 €	2.350,00 €	1.100,00 €	2.250,00 €



Terramare - Via Roma 42 - 58015 Orbetello - Tel. +39 (0)564 850007 - Cell. +39 (0)347 3679655
www.linguaterramare.com - info@linguaterramare.com - www.facebook.com/linguaterramare

LIVELLI

Dopo un breve test, vengono formate le classi composte da piccoli gruppi di studenti (min 2 max 6) il cui livello di competenza linguistica è omogeneo. Possono iscriversi studenti di ogni livello (dal principiante all'avanzato). Sono presenti i 6 livelli contenuti nel Framework della UE per le lingue straniere.

A1 - Elementare

A2 - Pre-intermedio

B1 - Intermedio

B2 - Superiore

C1 - Avanzato

C2 - Avanzato 2





Terramare - Via Roma 42 - 58015 Orbetello - Tel. +39 (0)564 850007 - Cell. +39 (0)347 3679655
 www.linguaterramare.com - info@linguaterramare.com - www.facebook.com/linguaterramare

ALLOGGIO A ORBETELLO

La scuola provvede gratuitamente alla ricerca di altri tipi di alloggi personalizzati. Su richiesta, si possono prenotare anche appartamenti indipendenti, case al mare, bungalow, ville, alloggi in strutture agrituristiche, sistemazioni in residence e camping. Il pagamento dell'alloggio deve essere fatto direttamente alla famiglia ospitante o all'albergo.

Accompagnamento con macchina privata da e per aeroporto o stazione possibile.

CAMERE PRIVATE

In appartamento con italiani o con altri studenti; uso della cucina.

Durata	Singola	Doppia
al giorno	29 €	24 €
1 settimana (6 notti)	174 €	144 €
2 settimane(13 notti)	377 €	312 €



In famiglia con colazione

Durata	Singola	Doppia
al giorno	34 €	29 €
1 settimana (6 notti)	204 €	174 €
2 settimane (13 notti)	442 €	377 €



In famiglia con mezza pensione

Durata	Singola	Doppia
al giorno	48 €	43 €
1 settimana (6 notti)	288 €	258 €
2 settimane (13 notti)	624 €	559 €





Terramare - Via Roma 42 - 58015 Orbetello - Tel. +39 (0)564 850007 - Cell. +39 (0)347 3679655
 www.linguaterramare.com - info@linguaterramare.com - www.facebook.com/linguaterramare

ALBERGHI

RESIDENCE PARK HOTEL: 3 stelle. Tutte le camere dispongono di bagno ed aria condizionata. Solarium con vasca idromassaggio. Terrazza con vista.

Durata	Singola	Doppia
al giorno	70-90 €	100-130 €
1 settimana (6 notti)	420-540 €	600-780 €
2 settimane (13 notti)	910-1170 €	1300-1690 €

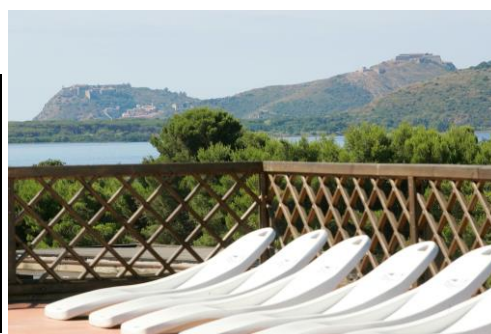

HOTEL RELAIS SAN BIAGIO: 4 stelle, centralissimo, con vista sulla laguna. Camere con bagno, TV e aria condizionata indipendente. Parcheggio e solarium.

Durata	Singola	Doppia
al giorno	110 €	150 €
1 settimana (6 notti)	660 €	900 €
2 settimane (13 notti)	1.430 €	1.950 €



HOTEL SOLE: 3 stelle, centralissimo, a 70 metri dalla scuola. Camere con bagno, TV, aria condizionata, giardino, colazione a buffet, bar, portiere notturno.

Durata	Singola	Doppia
al giorno	50-70 €	70-90 €
1 settimana (6 notti)	300-420 €	420-540€
2 settimane (13 notti)	650-910 €	910-1170 €

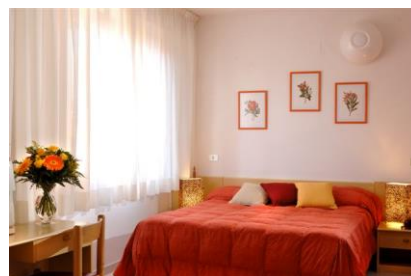



Terramare - Via Roma 42 - 58015 Orbetello - Tel. +39 (0)564 850007 - Cell. +39 (0)347 3679655
www.linguaterramare.com - info@linguaterramare.com - www.facebook.com/linguaterramare

ALTRI ALLOGGI

Su richiesta, si possono prenotare anche

- appartamenti indipendenti;
- case al mare;
- bungalow;
- ville;
- alloggi in strutture agriturismo;
- residence;
- sistemazioni in camping.

